

Схема расположения границ публичного сервитута для размещения объекта: ВЛ 10 кВ № 7 от ПС «Ивановская»

План границ объекта

Обзорная схема

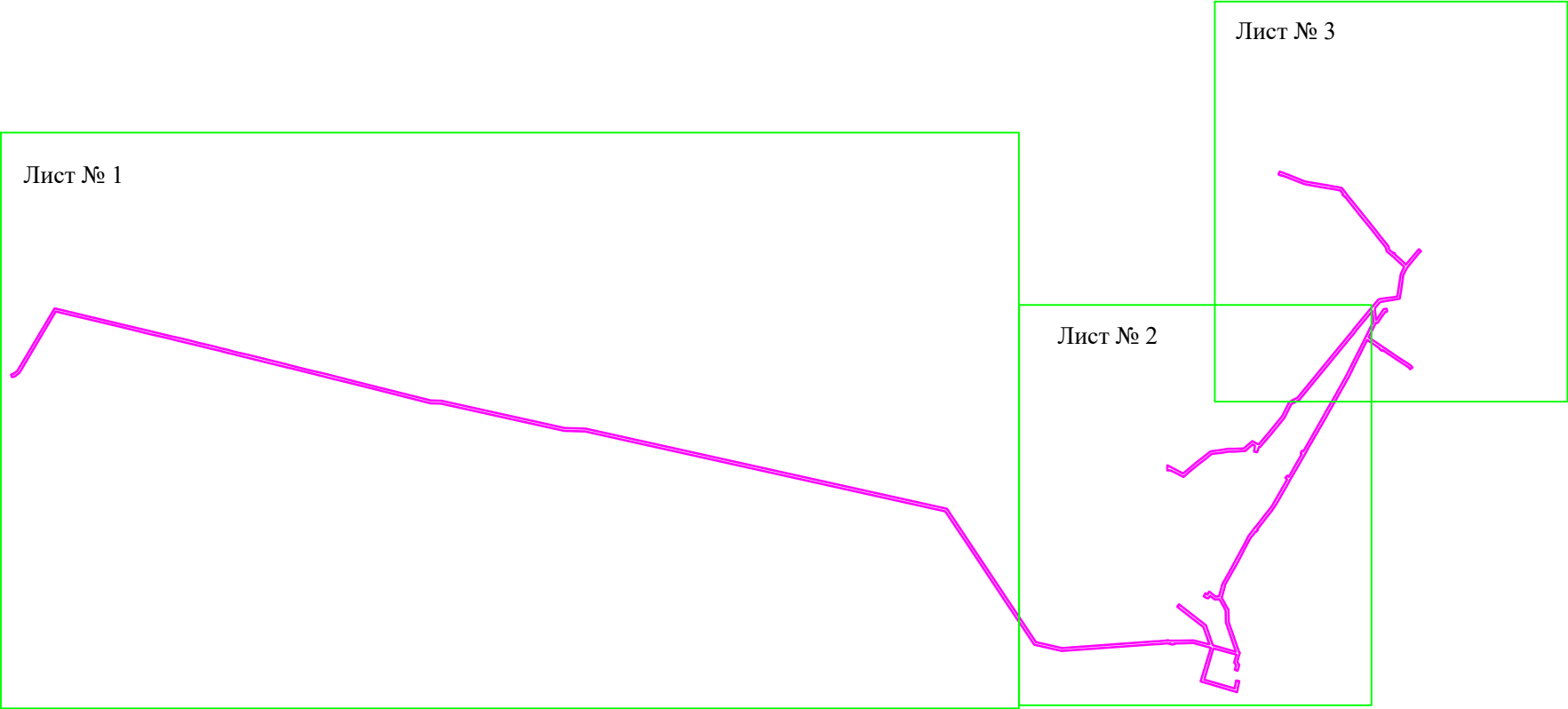

Используемые условные знаки и обозначения:

- граница устанавливаемой зоны публичного сервитута
- граница листа

Схема расположения границ публичного сервитута для размещения объекта: ВЛ 10 кВ № 7 от ПС «Ивановская»

План границ объекта

Лист № 1

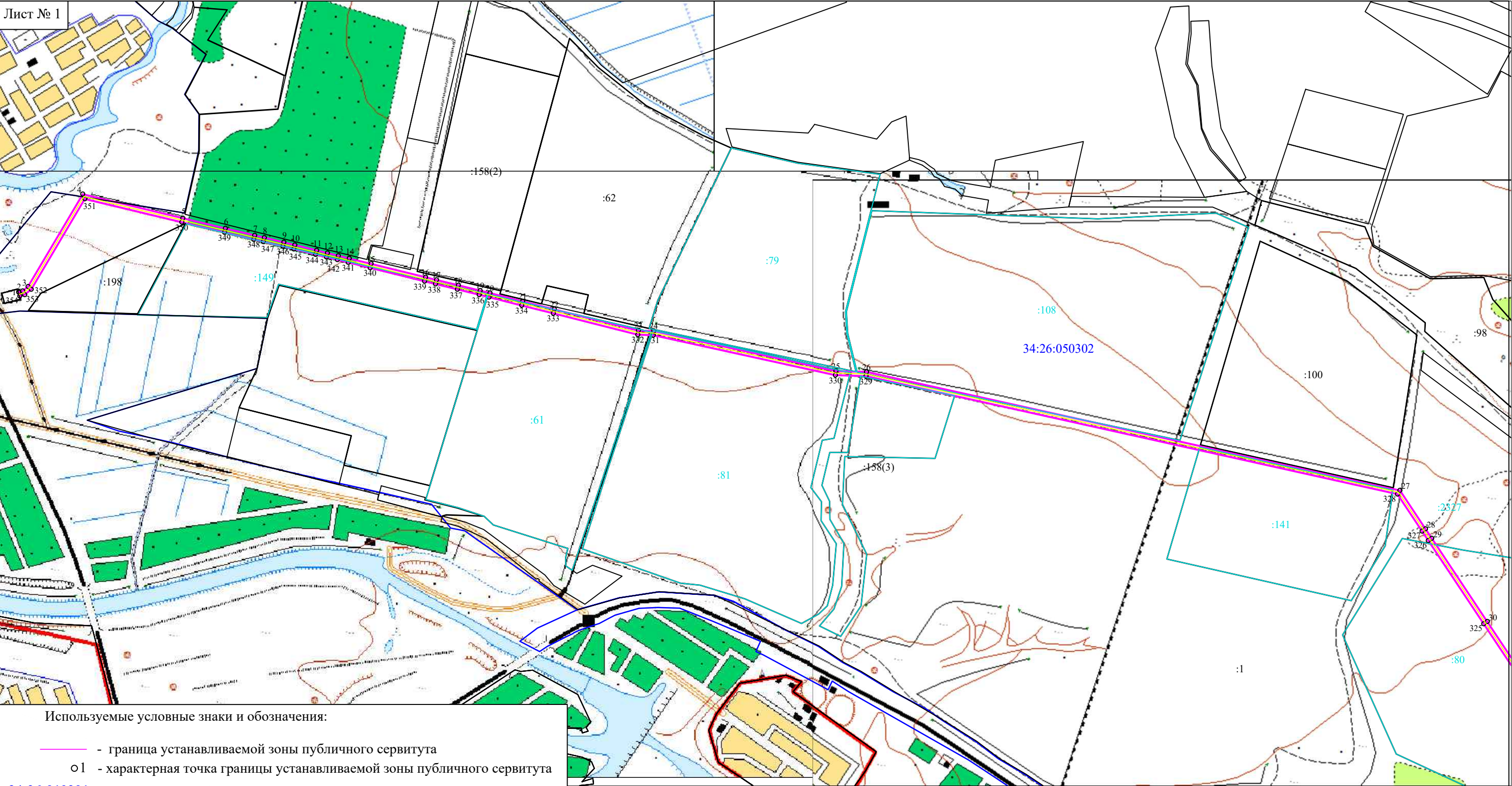

Используемые условные знаки и обозначения:

- - граница устанавливаемой зоны публичного сервитута
- 1 - характерная точка границы устанавливаемой зоны публичного сервитута
- 34:26:010201 - номер кадастрового квартала
- :8 - кадастровый номер земельного участка
- - граница кадастрового квартала
- -границы земельных участков, попадающих в зону публичного сервитута
- -существующая часть границы, имеющиеся в ЕГРН сведения о которой достаточны для определения её местоположения
- - ось линии

Масштаб 1:20000

Схема расположения границ публичного сервитута для размещения объекта: ВЛ-10 кВ № 7 от ПС «Ивановская»

План границ объекта

Лист № 2

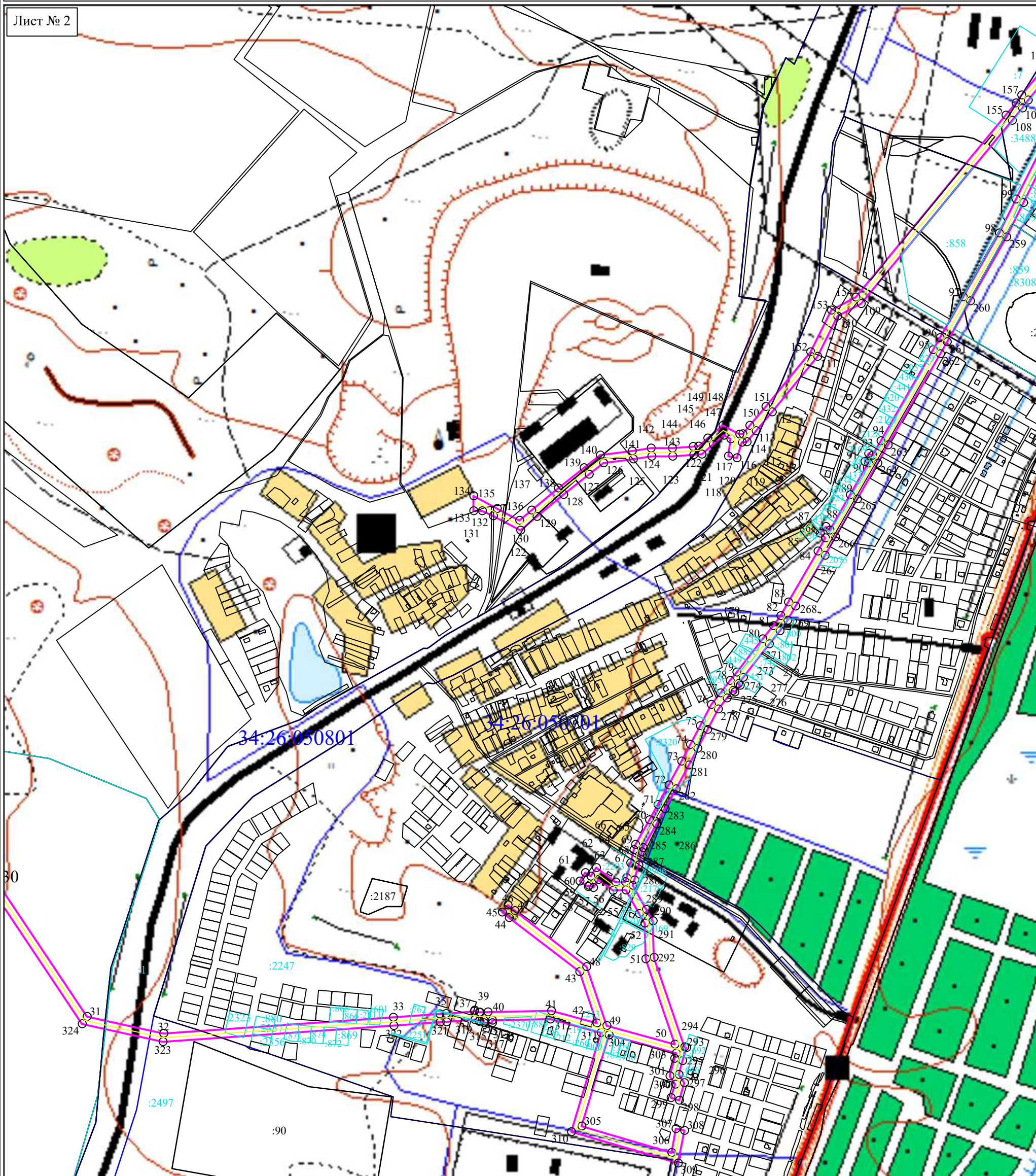

Используемые условные знаки и обозначения:

- граница устанавливаемой зоны публичного сервитута
- o1 - характерная точка границы устанавливаемой зоны публичного сервитута
- 34:26:010201 - номер кадастрового квартала
- :8 - кадастровый номер земельного участка
- граница кадастрового квартала
- границы земельных участков, попадающих в зону публичного сервитута
- существующая часть границы, имеющиеся в ЕГРН сведения о которой достаточны для определения её местоположения
- ось линии

Масштаб 1:10000

Схема расположения границ публичного сервитута для размещения объекта: ВЛ-10 кВ № 7 от ПС «Ивановская»

План границ объекта

Лист № 3

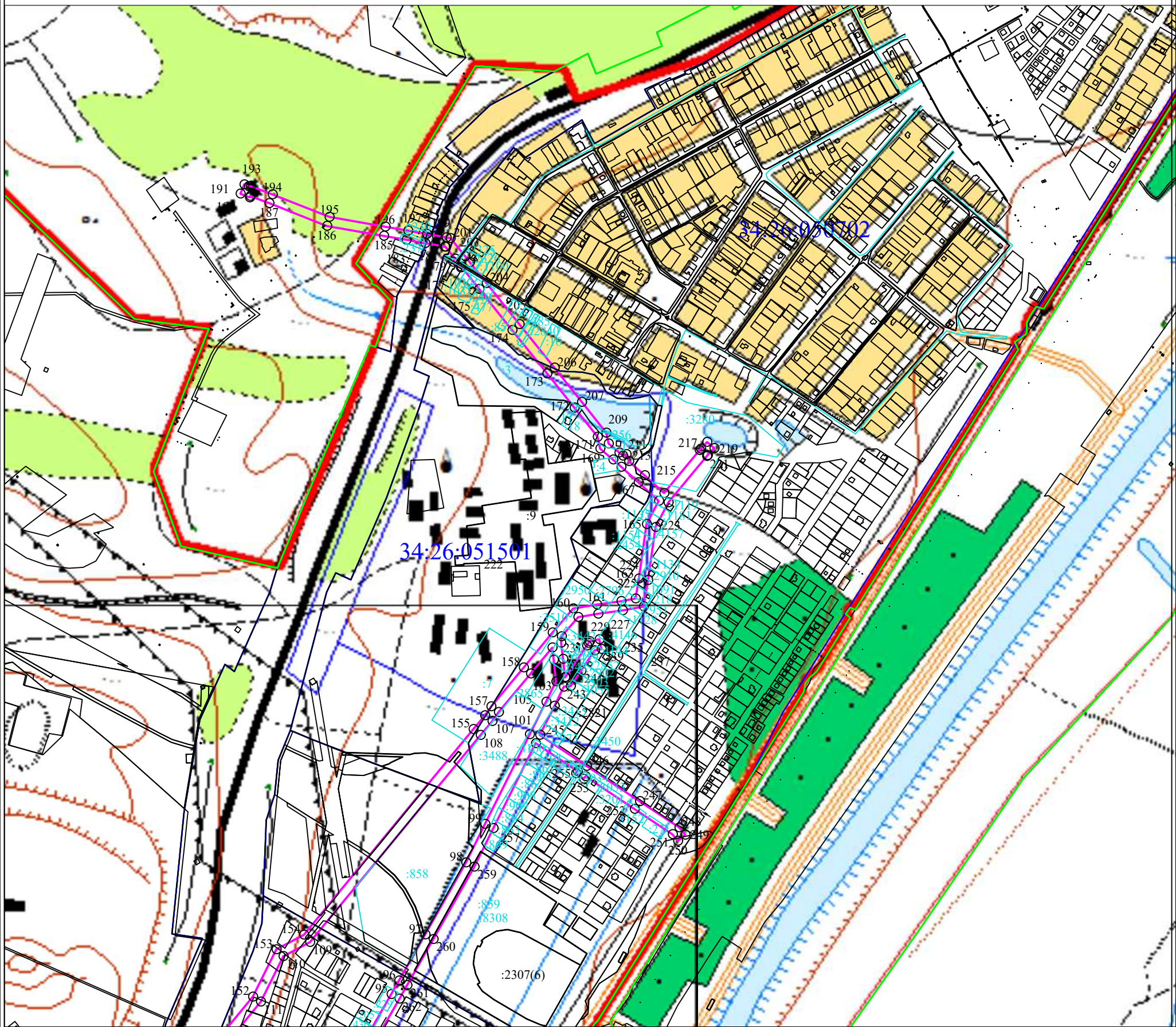

Используемые условные знаки и обозначения:

- граница устанавливаемой зоны публичного сервитута
- o1 - характерная точка границы устанавливаемой зоны публичного сервитута
- 34:26:010201 - номер кадастрового квартала
- :8 - кадастровый номер земельного участка
- граница кадастрового квартала
- границы земельных участков, попадающих в зону публичного сервитута
- существующая часть границы, имеющиеся в ЕГРН сведения о которой достаточны для определения её местоположения
- ось линии
- граница административно-территориального образования

Масштаб 1:10000

Схема расположения границ публичного сервитута

Каталог координат		
Площадь зоны публичного сервитута <u>418164 кв м</u>		
Система координат		<u>МСК-34 зона 1</u>
Обозначение характерных точек границ	Координаты, м	
	X	Y
1	2	3
1	456038,47	1398384,99
2	456044,58	1398405,65
3	456067,32	1398433,40
4	456546,94	1398717,62
5	456422,15	1399237,27
6	456369,19	1399458,40
7	456333,21	1399610,05
8	456321,20	1399660,66
9	456297,22	1399761,69
10	456283,26	1399818,35
11	456255,30	1399931,73
12	456241,37	1399988,26
13	456227,39	1400044,95
14	456213,49	1400101,34
15	456185,50	1400214,90
16	456115,74	1400497,84
17	456101,78	1400554,49
18	456073,87	1400667,71
19	456045,93	1400781,03
20	456033,30	1400832,28
21	455990,49	1401002,35
22	455949,20	1401166,27
23	455839,23	1401602,92
24	455836,69	1401682,85
25	455629,12	1402628,61
26	455624,30	1402787,43
27	455009,36	1405557,99
28	454810,12	1405690,69
29	454761,21	1405723,27
30	454328,81	1406011,25
31	453986,07	1406240,45
32	453942,00	1406440,12
33	453984,03	1407038,91
34	453993,01	1407160,04
35	453993,75	1407176,39
36	453999,56	1407249,72
37	454002,40	1407250,91
38	453997,13	1407263,41
39	453997,21	1407265,21
40	453997,74	1407285,80
41	454001,07	1407451,23
42	453969,15	1407569,95
43	454103,11	1407524,94
44	454243,68	1407341,36
45	454258,48	1407322,97
46	454276,86	1407337,77
47	454262,06	1407356,16
48	454116,11	1407543,25
49	453962,21	1407595,77
50	453913,67	1407773,55

Площадь зоны публичного сервитута 418164 кв м

51	454136,52	1407697,25
52	454229,38	1407694,80
53	454254,30	1407680,24
54	454316,03	1407645,68
55	454314,64	1407612,23
56	454343,23	1407574,28
57	454322,41	1407561,05
58	454327,92	1407549,49
59	454324,80	1407547,47
60	454339,05	1407525,49
61	454361,29	1407539,90
62	454351,92	1407554,35
63	454374,41	1407568,61
64	454336,44	1407619,02
65	454337,48	1407643,88
66	454348,22	1407647,31
67	454386,70	1407658,04
68	454420,86	1407666,44
69	454434,77	1407670,54
70	454498,70	1407706,92
71	454538,38	1407728,81
72	454589,82	1407757,62
73	454651,81	1407790,75
74	454695,40	1407813,61
75	454744,38	1407839,47
76	454799,58	1407868,28
77	454829,69	1407892,27
78	454862,53	1407917,40
79	454883,88	1407934,80
80	454970,83	1408002,54
81	455005,13	1408030,22
82	455031,16	1408049,33
83	455066,70	1408069,19
84	455199,56	1408146,28
85	455234,15	1408165,99
86	455246,16	1408152,19
87	455263,51	1408167,29
88	455254,51	1408177,63
89	455346,48	1408230,46
90	455429,26	1408277,84
91	455433,46	1408268,72
92	455454,35	1408278,33
93	455449,35	1408289,20
94	455487,32	1408310,68
95	455724,73	1408446,87
96	455755,97	1408464,60
97	455862,53	1408525,15
98	456028,84	1408619,35
99	456117,63	1408663,12
100	456324,46	1408766,21
101	456399,73	1408804,07
102	456446,36	1408827,00
103	456496,38	1408821,81
104	456524,73	1408818,45
105	456464,82	1408768,89
106	456375,77	1408694,51
107	456354,93	1408679,84
108	456322,81	1408652,83
109	455844,85	1408259,02
110	455812,40	1408197,69
111	455707,26	1408145,63

Площадь зоны публичного сервитута 418164 кв м

112	455562,68	1408027,10
113	455513,38	1407984,99
114	455484,69	1407961,19
115	455483,45	1407948,53
116	455442,54	1407935,25
117	455447,39	1407912,68
118	455492,36	1407918,91
119	455501,75	1407901,08
120	455478,13	1407873,17
121	455452,48	1407843,90
122	455450,94	1407822,24
123	455446,79	1407767,52
124	455446,80	1407712,71
125	455439,65	1407664,91
126	455429,54	1407587,35
127	455399,99	1407549,65
128	455347,19	1407483,08
129	455289,75	1407413,42
130	455253,96	1407370,88
131	455291,59	1407299,79
132	455304,53	1407271,12
133	455304,53	1407248,44
134	455343,86	1407248,42
135	455310,55	1407309,94
136	455279,74	1407368,13
137	455306,27	1407399,66
138	455363,91	1407469,56
139	455416,88	1407536,34
140	455450,10	1407578,73
141	455460,95	1407661,93
142	455468,30	1407711,12
143	455468,29	1407766,71
144	455472,38	1407820,66
145	455473,41	1407835,17
146	455494,42	1407859,14
147	455527,53	1407898,26
148	455504,42	1407942,15
149	455505,22	1407950,28
150	455527,23	1407968,54
151	455576,48	1408010,61
152	455719,00	1408127,45
153	455828,16	1408181,50
154	455861,84	1408245,16
155	456336,56	1408636,31
156	456368,06	1408662,79
157	456388,87	1408677,44
158	456478,55	1408752,33
159	456559,41	1408818,78
160	456615,03	1408866,63
161	456624,18	1408920,96
162	456632,03	1408977,25
163	456638,06	1409010,37
164	456684,06	1409017,94
165	456809,87	1409036,11
166	456863,49	1409064,04
167	456906,37	1409017,06
168	456941,98	1408977,48
169	456958,77	1408958,64
170	456983,99	1408928,65
171	457011,38	1408922,84
172	457078,41	1408869,60

Площадь зоны публичного сервитута 418164 кв м

173	457157,54	1408806,44
174	457257,60	1408725,85
175	457352,47	1408649,97
176	457404,23	1408608,47
177	457402,13	1408606,94
178	457415,10	1408589,17
179	457422,20	1408594,36
180	457449,92	1408571,98
181	457450,15	1408570,38
182	457454,77	1408547,17
183	457458,34	1408524,93
184	457466,07	1408481,85
185	457475,26	1408429,50
186	457498,14	1408298,24
187	457550,70	1408165,01
188	457567,18	1408121,47
189	457563,86	1408120,10
190	457572,64	1408098,84
191	457593,90	1408107,63
192	457589,60	1408117,85
193	457589,86	1408122,27
194	457570,76	1408172,76
195	457518,95	1408304,09
196	457496,44	1408433,21
197	457487,24	1408485,60
198	457479,54	1408528,53
199	457475,93	1408550,97
200	457471,34	1408574,04
201	457469,97	1408583,42
202	457427,75	1408617,51
203	457414,46	1408627,78
204	457365,91	1408666,75
205	457271,05	1408742,61
206	457170,99	1408823,21
207	457091,80	1408886,42
208	457020,79	1408942,82
209	456995,69	1408948,15
210	456975,03	1408972,71
211	456967,86	1408981,06
212	456970,91	1408989,26
213	456954,96	1408995,20
214	456922,30	1409031,50
215	456881,40	1409076,31
216	456980,50	1409158,35
217	456983,63	1409160,93
218	456999,29	1409175,42
219	456985,24	1409191,98
220	456969,15	1409176,86
221	456966,80	1409174,92
222	456859,88	1409086,40
223	456803,18	1409056,87
224	456680,78	1409039,19
225	456619,63	1409029,13
226	456610,79	1408980,66
227	456602,93	1408924,23
228	456595,12	1408877,86
229	456550,82	1408839,76
230	456536,08	1408838,77
231	456498,75	1408843,18
232	456456,12	1408847,60
233	456456,22	1408848,54

Площадь зоны публичного сервитута 418164 кв м

234	456483,23	1408867,17
235	456529,73	1408898,06
236	456535,59	1408902,15
237	456539,16	1408904,45
238	456544,13	1408926,91
239	456521,67	1408931,87
240	456518,21	1408916,24
241	456471,18	1408884,98
242	456435,80	1408860,57
243	456434,40	1408845,08
244	456390,16	1408823,32
245	456323,32	1408789,70
246	456251,52	1408897,54
247	456170,03	1409020,01
248	456109,68	1409111,12
249	456092,80	1409125,23
250	456078,69	1409108,35
251	456093,80	1409095,73
252	456152,13	1409008,10
253	456227,50	1408894,83
254	456221,91	1408890,85
255	456234,65	1408872,92
256	456239,69	1408876,50
257	456303,95	1408780,01
258	456108,08	1408682,38
259	456018,78	1408638,36
260	455851,92	1408543,85
261	455745,36	1408483,30
262	455714,07	1408465,54
263	455476,67	1408329,36
264	455428,60	1408302,17
265	455335,79	1408249,11
266	455236,67	1408192,17
267	455188,84	1408164,92
268	455056,06	1408087,87
269	455019,51	1408067,45
270	454992,01	1408047,26
271	454957,47	1408019,39
272	454870,48	1407951,62
273	454853,90	1407938,32
274	454849,59	1407943,68
275	454832,12	1407929,66
276	454836,14	1407924,66
277	454816,45	1407909,22
278	454787,80	1407886,38
279	454734,38	1407858,51
280	454685,39	1407832,64
281	454641,75	1407809,75
282	454579,50	1407776,48
283	454527,94	1407747,60
284	454488,19	1407725,67
285	454426,30	1407690,46
286	454415,25	1407687,20
287	454381,25	1407678,83
288	454342,06	1407667,91
289	454328,23	1407663,49
290	454264,98	1407698,90
291	454235,46	1407716,15
292	454140,37	1407718,66
293	453906,83	1407798,62
294	453905,43	1407803,74

Площадь зоны публичного сервитута 418164 кв м

295	453870,86	1407793,43
296	453834,84	1407783,52
297	453813,23	1407798,04
298	453767,64	1407785,05
299	453774,61	1407763,13
300	453809,64	1407774,55
301	453831,03	1407760,17
302	453876,79	1407772,76
303	453890,49	1407776,85
304	453938,37	1407601,48
305	453700,20	1407530,35
306	453631,36	1407764,93
307	453693,64	1407775,97
308	453689,11	1407798,52
309	453604,03	1407781,70
310	453685,66	1407503,56
311	453944,02	1407580,65
312	453979,51	1407448,60
313	453976,38	1407297,12
314	453969,69	1407297,07
315	453969,71	1407275,07
316	453975,93	1407275,07
317	453975,61	1407263,49
318	453973,58	1407262,63
319	453978,15	1407251,68
320	453972,29	1407177,72
321	453971,55	1407161,32
322	453962,58	1407040,46
323	453920,34	1406438,52
324	453966,94	1406227,38
325	454316,88	1405993,37
326	454749,29	1405705,37
327	454798,20	1405672,80
328	454990,24	1405544,89
329	455602,87	1402784,75
330	455607,69	1402625,96
331	455815,26	1401680,18
332	455817,81	1401599,92
333	455928,36	1401161,02
334	455969,64	1400997,10
335	456012,43	1400827,08
336	456025,05	1400775,89
337	456052,99	1400662,56
338	456080,90	1400549,35
339	456094,87	1400492,70
340	456164,62	1400209,75
341	456192,62	1400096,20
342	456206,52	1400039,80
343	456220,49	1399983,11
344	456234,43	1399926,58
345	456262,38	1399813,20
346	456276,33	1399756,64
347	456300,28	1399655,69
348	456312,29	1399605,09
349	456348,28	1399453,41
350	456401,25	1399232,25
351	456522,33	1398728,03
352	456053,10	1398449,96
353	456025,20	1398415,92
354	456017,78	1398390,83
1	456038,47	1398384,99

Площадь зоны публичного сервитута 418164 кв м